Tendencias Generales del Trabajo en el Futuro

Sin importar nuestra edad, todos nos preguntamos sobre el futuro, qué aspectos cambiarán, y especialmente cuáles son las mejores oportunidades para nuestro crecimiento profesional, personal y económico. Sin lugar a duda se irán presentando una serie de oportunidades que irán emergiendo de las nuevas necesidades que planteará nuestra forma de vida futura. Por ejemplo, no importa como sean los automóviles del futuro es muy posible que utilicen otro tipo de combustibles, lo cual exigirá ingenieros, diseñadores y mecánicos especializados, que combinen una serie de estudios y experiencias para surtir ese tipo de bienes y darles mantenimiento; igual sucede con los cambios en el medio ambiente, será necesario contar con personas expertas en evacuaciones, rescates, manejo de epidemias, entre otros.

De manera que es importante aprender a identificar las diferentes tendencias que se notan en el presente y tienden a extenderse a futuro, para así descubrir las nuevas oportunidades laborales.

Veamos, actualmente se está mejorando la expectativa de vida, esto nos lleva a que en las próximas décadas podamos contar con un aumento en los empleos del campo de la salud y la atención de la persona adulta mayor. Trabajo para enfermería, medicina y para terapeutas tendrá mayor demanda, aún así se requiere un cambio de perspectiva, mayor especialización en ese grupo de la población. Esto genera oportunidades laborales tradicionales en hospitales o clínicas públicas y privadas, así como la generación de pequeños negocios en casas o pensiones para el cuidado de este grupo de personas.

Por otro lado, el sector educativo necesitará maestros para todos los niveles, pero sobre todo a nivel post- secundario, dado el aumento del número de estudiantes que busca un título universitario o parauniversitario; igualmente se requiere abrir nuestra mente para considerar un ámbito de oportunidades de trabajo más allá de las fronteras de un país.

Otras áreas donde se debería poner atención es en las carreras asociadas a la ingeniería, computación, ciencia y técnica, ingeniería de medioambiente, desarrollo de software, entre otras.

El Centro de Investigación de Gestión de América Latina considera las siguientes conclusiones del tema "Tendencias Generales del Trabajo en el Futuro.

- que se conoce como la forma tradicional de trabajo perderá peso en contraposición con la aparición de muchos tipos de trabajadores: autónomos, freelance, teletrabajadores, emigrantes, etc. provocando una mayor segmentación de los mismos.
- Podría aportar una menor importancia del trabajo en la vida de las personas, se habla de un cambio de "vivir para trabajar" de una perspectiva de sociedad industrial a "trabajar para vivir". La conciliación trabajo - vida personal será un aspecto de grandes oportunidades: combinará flexibilidad de horarios, productividad laboral con desarrollo de áreas dentro de las empresas, con profesionales capaces de explorar y desarrollar esta simbiosis para bien de la persona y la empresa.
- Emergerán nuevas profesiones, algunas de mezclas de opciones existentes y otras nuevas: mediadoras, sociosanitarias, bioinformáticas, entre otras.
- Las tecnologías han revolucionado el dónde y el con qué herramientas vamos a trabajar; se libera el espacio, el lugar y el tiempo de trabajo, para dar paso de desarrollo del rendimiento, calidad y eficiencia del trabajo y el aspecto personal.

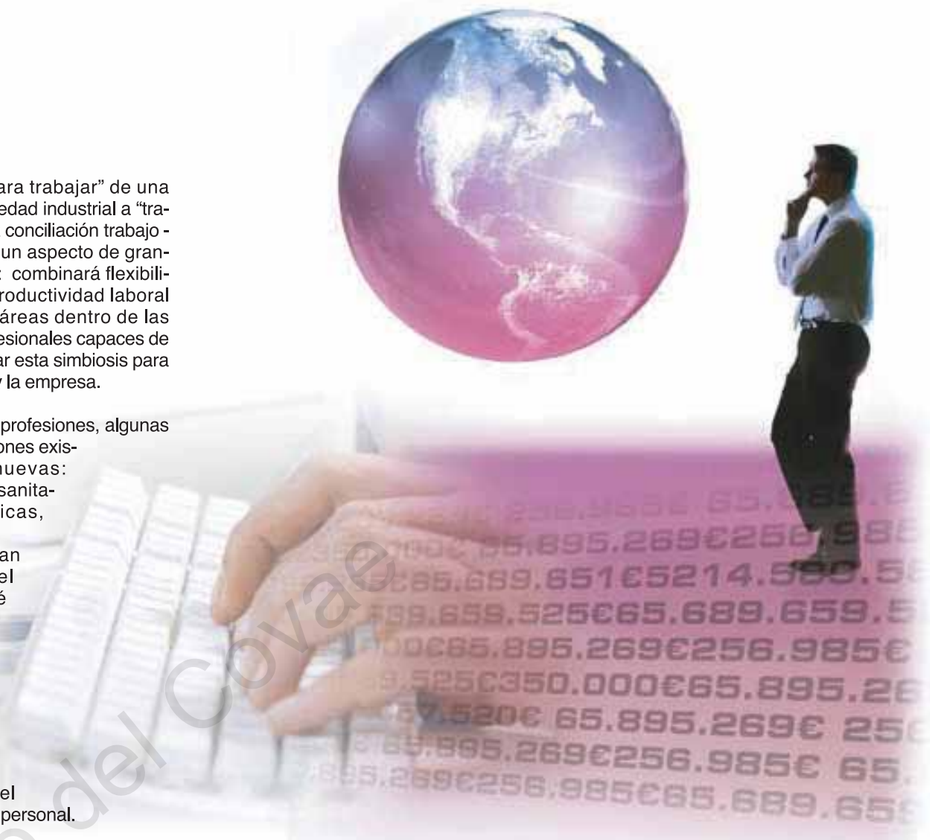

En conclusión, los trabajos del futuro serán flexibles, individualizados y en red, globales y localizados, donde el talento y la creatividad jugarán un papel esencial y donde la persona puede relacionar su vida personal con su vida trabajo de forma más equilibrada.

❖ Un empleo más complejo que interrelaciona varias áreas del conocimiento

Cuando se presta atención a un tema tan importante como las nuevas profesiones y ocupaciones, resulta interesante acercarse al análisis de cómo será el trabajo en el futuro, es decir, qué tendencias cabe suponer para las diversas áreas ocupacionales. La Organización para la Cooperación y Desarrollo Económico OCEDE, ha hecho este trabajo recientemente.

Se apunta a un nuevo tipo de trabajo más cualificado, complejo y orientado al proceso de datos, en el que la navegación por el ciberespacio será un elemento de exigencia en todos los empleos.

Se apunta a la aparición de dos nuevos ámbitos de empleo en cuanto al volumen de oferta, realizados por las empresas y que se concreta en los "telecomunicólogos", profesionales especializados en la conexión externa de ordenadores y diversos dispositivos electrónicos por medio de redes de telecomunicaciones, vía satélite, cada vez más complejas, rápidas y eficientes que transportarán la información, materia prima de los empleos y trabajos a cualquier sitio del planeta.

Existirá igualmente un amplio volumen de oferta de empleo vinculado a los denominados "ingenieros moleculares", especialistas en diseño y manipulación de nuevos materiales, desde las cerámicas y aleaciones especiales, hasta las fibras sintéticas. Estas tendencias ya se consolidan como realidad en los países tecnológicamente más avanzados.

❖ En resumen:

En primer plano, las tecnologías de la información en sentido amplio, van a convertirse en el principal yacimiento de empleo en el futuro, habrá una oferta masiva vinculada a administradores y analistas de redes y comunicaciones, ingenieros especializados en software, administradores de bases de datos, programadores, especialistas en soporte de programación, digitalización de contenidos, entre otros. Esta área va a crecer en forma espectacular conforme los países en vías de desarrollo vayan incorporándose a los esfuerzos tecnológicos ya impulsados en Occidente; y sobretodo, por la necesidades de realizar una continua actualización de los equipos y procesos, aplicados tanto a la producción y al consumo como al ocio y tiempo libre.

Un segundo espacio de nuevas ocupaciones se encuentra en el área prometedora de las ingenierías y sus distintas especialidades, muchas de ellas ya presentes en la actualidad como la biotecnología, combinando disciplinas y campos como la industria química, alimentos, farmacia, va a constituir un yacimiento de empleo destacado con numerosas profesiones y ocupaciones directamente relacionadas con la investigación y ciencia aplicada.

En tercer lugar, el área de tecnología geoespacial vinculada a especialidades profesionales como la ingeniería medioambiental, cartografía digital, fotometría, neocientífica, ingenierías industrial y eléctrica, aeroespacial, todo ello combinado con el conocimiento necesario de la informática, va a generar un volumen importante de ocupaciones nuevas vinculadas a los niveles más importantes de desarrollo e innovación.

También áreas tradicionales se van a dinamizar hacia nuevas áreas profesionales, con abundante empleo, los cuidados de salud, por ejemplo, que ya han venido registrando fuertes aumentos en actividad para las últimas décadas, van a suponer un importante espacio para las nuevas ocupaciones con profesionales especializados que deberán poseer amplios conocimientos informáticos, con el auge de la telemedicina y las actividades de cuidado de ancianos, niños y discapacitados.

El sector industrial, actualmente en fase de transición en la mayoría de países avanzados, como consecuencia de la fuerte competencia del gigante asiático, también va a ofrecer abundante empleo en el futuro, sobretodo en áreas como la fabricación avanzada y la robótica, que van a exigir el desarrollo de numerosas ocupaciones vinculadas al mantenimiento de maquinarias nuevas de producción, los medios de transporte y el uso más eficiente de los combustibles y la energía, los nuevos materiales, productos y procesos. Serán actividades que exigirán una inversión muy fuerte en conocimiento.

La construcción tampoco queda atrás; su especialización en el futuro va a suponer la aparición de numerosos empleos, nuevos en ámbitos como la arquitectura de espacios urbanos y medioambientales, el diseño y fabricación de nuevos materiales más resistentes y menos consumidores de energía y compatibles con la protección del medio. La ingeniería civil y la reconversión de los oficios tradicionales al nuevo escenario de la cibernética.

No cabe duda, a tenor de lo expuesto, que el futuro del empleo va a exigir un esfuerzo de adaptación a las poblaciones implicadas, haciendo real el principio del aprendizaje durante toda la vida, la renovación profesional; la formación continua será la nota característica de un entorno laboral en continua transformación, con clientes y consumidores cada vez más exigentes, y que cambiarán sus gustos y preferencias con comportamientos hasta ahora no conocidos.

❖ Sin Formación no hay nueva profesión

Geena Fonseca - Especialista en Orientación Laboral del IES – España, en presentación educaweb explica lo siguiente:

¿Cuánto ha evolucionado la sociedad? ¿Cuánto han cambiado sus hábitos y necesidades? Si miramos a nuestro alrededor podemos comprobar que cada día la sociedad en la que vivimos demanda nuevos servicios, nuevas ocupaciones o profesiones por múltiples factores, entre las que podemos destacar la introducción de las nuevas tecnologías en el empleo y las nuevas necesidades sociales; fruto de modelos de vida articulados en torno a una concepción distinta del trabajo, del ocio y de las relaciones familiares.

Todo esto ha provocado que hoy empiece a hablarse de grandes transformaciones en la estructura ocupacional de las sociedades modernas, al tener que dotar de contenidos nuevos a las ocupaciones tradicionales y la aparición de nuevas ocupaciones demandadas por la sociedad.

Aunque no debemos olvidar que la sociedad va evolucionando a la velocidad del rayo, lo que provoca que las profesiones actuales sean dinámicas y cambiantes, e incluso, lo que hoy consideramos ocupaciones actuales o nuevas puede que mañana ya no lo sean, por lo que crear un catálogo exclusivo de aquellas que hoy podemos considerar nuevas profesiones sería un reto casi imposible; sin embargo, se pueden considerar las relacionadas con sectores emergentes como la industria auxiliar de la agricultura; las ramas aeronáuticas y energéticas, las comunicaciones y nuevas tecnologías, los servicios y algunos aspectos de la construcción. A su vez, estas nuevas profesiones precisan nuevas cualificaciones, nuevos perfiles profesionales y nuevas ofertas formativas en todos los niveles, desde técnicos hasta universitarios.

Recopilación de
WWW.EDUCAWEB.COM
WWW.TELEMUNDO.COM
WWW.YAHOO NEWS.COM

Pablo Ortiz del Coyae