Orientación Vocacional

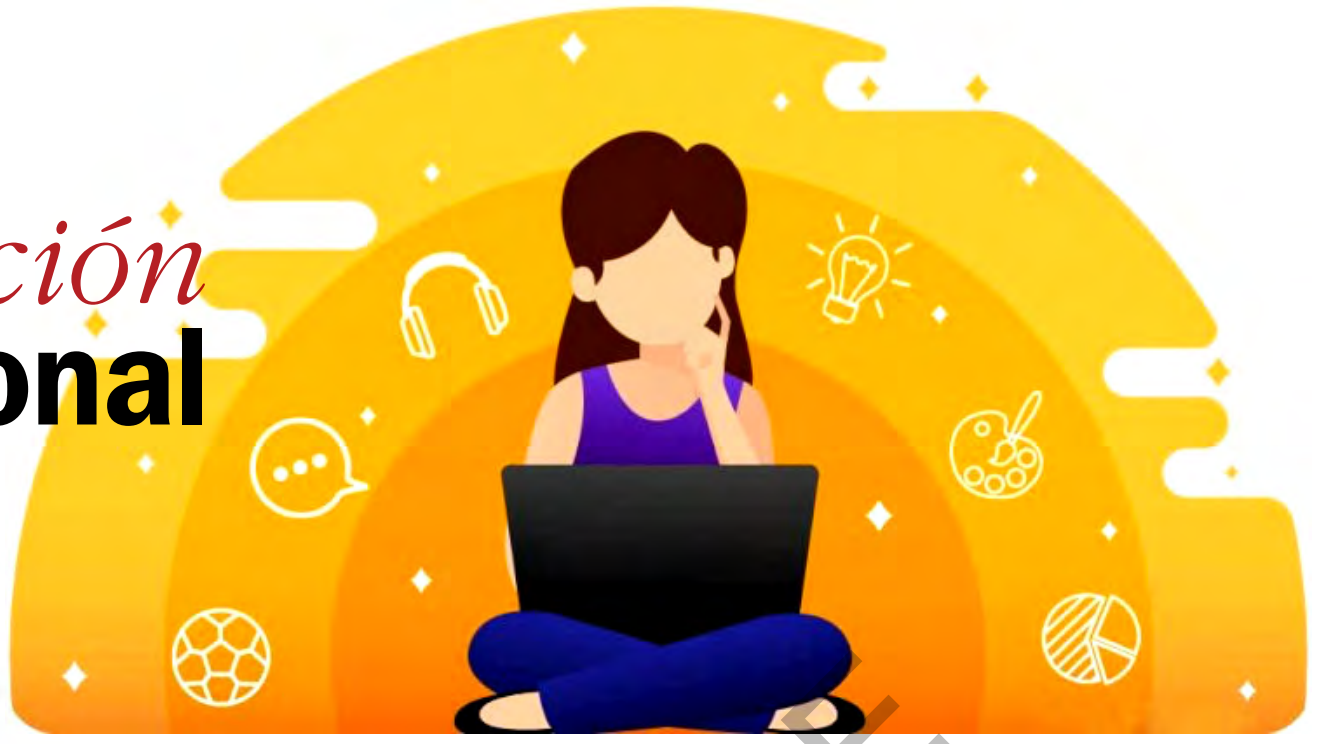

¿Se puede hacer un plan vocacional de emergencia?

Lo primero que quisiéramos decir es que NO, que es un proceso muy importante que se fundamenta en la toma de decisiones responsable, con una buena exploración personal y un buen manejo de la información sobre posibilidades de estudio y de trabajo accesibles y, sobre todo, con entusiasmo y deseo de concretarlo en un proyecto factible, realizable, que abra un buen panorama futuro…

Pero la realidad y condiciones presentes no lo permiten a una parte importante de nuestra juventud, y, también a grupos de personas jóvenes, a veces a grupos de personas en estado avanzado de madurez. Una situación de emergencia o de gran necesidad, obligaría a esas personas a tomar decisiones rápidas sobre su futuro inmediato. Por ejemplo

- Tengo que salir a trabajar rápido porque en mi familia estamos enfrentando una gran necesidad.
- Pronto nacerá mi hijo o mi hija y debo pagar los gastos de nacimiento y dar una pensión.
- Voy a tener un niño o una niña y asumir sus gastos porque su papá no asume esa responsabilidad.
- Nos quedamos sin casa por un accidente (sea inundación, incendio o derrumbe) por lo que debo trabajar inmediatamente y suspender mis estudios.
- Perdí mi trabajo, ¿qué hago?
- Abandoné mis estudios, necesito prepararme en algo rápido que me de posibilidad de trabajar.
- Quiero un estudio rápido y corto para trabajar o para cambiar de trabajo.

Y así puede haber más motivos que requieran….un plan vocacional de emergencia…

¡Esa es la realidad que hay que afrontar!

Situaciones como la actual pandemia han provocado innumerables complicaciones, todas muy estresantes, sea en la familia, en el trabajo, en el grupo de amistades o en la institución donde se estudia. Además de la incertidumbre por el peligro de contagiarse.

¡El mundo completo ha cambiado¡

Nos estamos enfrentando a la virtualidad sin estar preparados, muchas personas sin acceso a la tecnología o con condiciones económicas precarias.

Cabrá entonces la excusa de no admitir que sí puede haber un plan vocacional de emergencia, que no es el deseado pero sí el posible.

El país cuenta con profesionales en Orientación competentes y sensibles, que pueden dar un acompañamiento profesional también en los casos de emergencia.

Licda. Jeannette Muñoz Bustos
Directora Periódico En la Cima Digital
Código 16 Colegio de Profesionales en Orientación.

Para uso del COVAE